

## BUREAU



**Rachel PERRIMBERT**  
Présidente



**Samantha MAZOYER**  
Vice-Présidente



**Magali DARME**  
Trésorière



**Huguette LALLI**  
Trésorière adjointe



**Christophe DARGET  
LACOSTE**  
Secrétaire



**Olivier LAGARDE**  
Secrétaire adjoint



**Jean-Marie VERHERTBRUGGEN**  
Membre

## CONSEIL D'ADMINISTRATION

- 13 habitants
- 7 associations
- 3 élus et 1 représentant du CCAS
- 3 directeurs d'écoles et du collège



PÔLE PYRAMIDE

SAINT-DENIS-LÈS-BOURG

# Organigramme 2024/2025

Dernière mise à jour :  
07/01/2025

## GESTION/PILOTAGE



**Denis PERDRIX**  
Directeur



**Kelly NOYON**  
Assistante de direction



**Fatima ALLOUCH**  
Agent d'entretien

## DÉVELOPPEMENT SOCIAL LOCAL



**Loredana IENCO**  
Coordinatrice Développement  
Social Local (DSL)



**Charlotte PENICAUD**  
Animatrice référente Famille



**Myriam CHARTIER**  
Éducatrice jeunes enfants



**Charlotte LABALME**  
Animatrice accompagnement  
des bénévoles



**Kia THOR**  
Chargée d'accueil et de  
communication



**Sophie TAAM**  
Chargée d'accueil et  
d'inscription

## ENFANCE ET JEUNESSE

### JEUNESSE



**Charleen NEDELLEC**  
Animatrice Jeunesse

### ÉQUIPE EXTRASCOLAIRE



**Amandine  
TRANQUARD**  
Directrice du centre  
de loisirs



**Animateurs vacances  
scolaires vacataires  
(présents sur chaque  
période de vacances)**

### ÉQUIPE PÉRISCOLAIRE



**Amandine TRANQUARD**  
Directrice du centre de loisirs

### ANIMATRICES PERMANENTES



**Zora GOMES**



**Mireille MERLE**



**Diane MARKU**



**Zohra CRAYES**



**Giulia DEAGOSTINI**

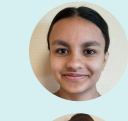

**Anaëlle MARQUAIS**



**Samantha VIRGINIE**

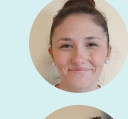

**Jade SIBUET**

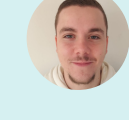

**Jean-Rémi BALUFIN**



**Sandrine GILLE**



**Manon MIHELIC**

## RESTAURANT SCOLAIRE



**Yann LEPEN**  
Chef de cuisine



**Sylvie PIRAT**  
Agent de restauration

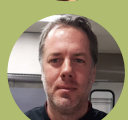

**Guillaume LUXCEY**  
Aide-cuisinier



**Audrey GALLION**  
Agent d'entretien